βαθμός δυσκολίας: 1 **2** 3 4 5 6
διάρκεια: ~ 1:20

Γειά σου αγάπη μου

μετάφραση κατά το πρωτότυπο, Αντώνης Κοντογεωργίου

Robert Jones, ~1577-1617

[𝅗𝅥 = 56]

1. Γειά σου, γειά σου α - γά - πη μου γλυ - κειά, δεί - χν' η μα -
1. Γειά σου, γειά σου α - γά - πη μου γλυ - κειά, δεί - χν' η μα -
1. Γειά σου, γειά σου α - γά - πη μου γλυ - κειά, δεί - χν' η μα -
1. Γειά σου, γειά σου α - γά - πη μου γλυ - κειά, δεί - χν' η μα -

6

τιά μου ζω - ή που φεύ - γει πιά. 'Ο - μως σκλη - ρά κρα - τώ
τιά μου ζω - ή που φεύ - γει πιά. 'Ο - μως σκλη - ρά κρα - τώ
τιά μου ζω - ή που φεύ - γει πιά. 'Ο - μως σκλη - ρά κρα - τώ
τιά μου ζω - ή που φεύ - γει πιά. 'Ο - μως σκλη - ρά _____ τώ

11

ό - σο ελ - πί - δα υ - πάρ - χει, θρή - νο φο - βε - ρό για το χω - ρι -
ό - σο ελ - πί - δα υ - πάρ - χει, θρή - νο φο - βε - ρό για το χω - ρι - σμό,
ό - σο ελ - πί - δα υ - πάρ - χει, θρή - νο φο - βε - ρό για το χω - ρι - σμό,
ό - σο ελ - πί - δα υ - πάρ - χει, θρή - νο φο - βε - ρό για το χω - ρι - σμό,

© Fnl - Μουσικό αρχείο Αντώνη Κοντογεωργίου

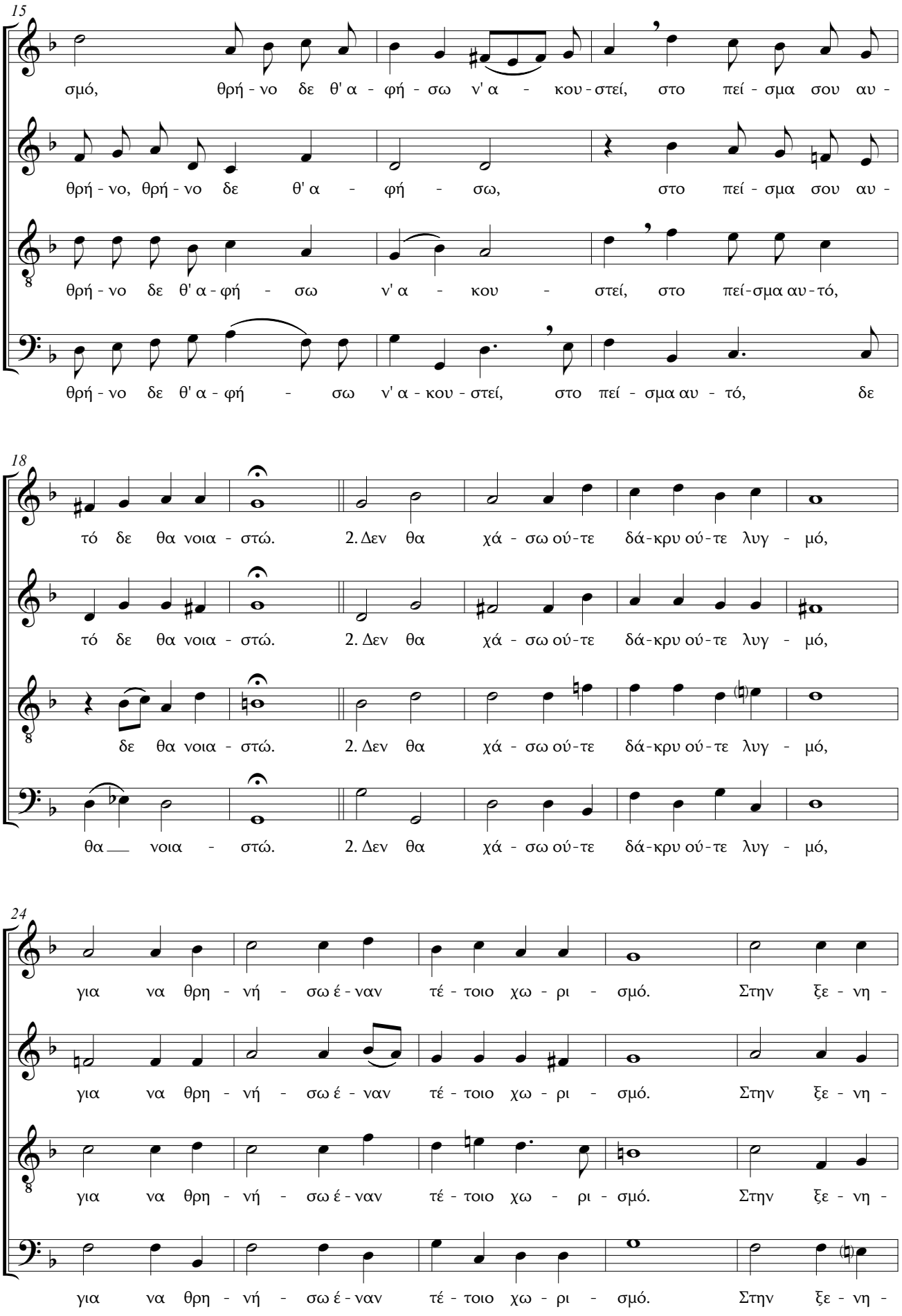
15
σμό, θρή - νο δε θ' α - φή - σω ν' α - κου - στεί, στο πεί - σμα σου αυ -
θρή - νο, θρή - νο δε θ' α - φή - σω, στο πεί - σμα σου αυ -
θρή - νο δε θ' α - φή - σω ν' α - κου - στεί, στο πεί - σμα αυ - τό,
θρή - νο δε θ' α - φή - σω ν' α - κου - στεί, στο πεί - σμα αυ - τό, δε
18
τό δε θα νοια - στώ. 2. Δεν θα χά - σω ού - τε δά - κρυ ού - τε λυγ - μό,
τό δε θα νοια - στώ. 2. Δεν θα χά - σω ού - τε δά - κρυ ού - τε λυγ - μό,
δε θα νοια - στώ. 2. Δεν θα χά - σω ού - τε δά - κρυ ού - τε λυγ - μό,
θα νοια - στώ. 2. Δεν θα χά - σω ού - τε δά - κρυ ού - τε λυγ - μό,
24
για να θρη - νή - σω έ - ναν τέ - τοιο χω - ρι - σμό. Στην ξε - νη -
για να θρη - νή - σω έ - ναν τέ - τοιο χω - ρι - σμό. Στην ξε - νη -
για να θρη - νή - σω έ - ναν τέ - τοιο χω - ρι - σμό. Στην ξε - νη -
για να θρη - νή - σω έ - ναν τέ - τοιο χω - ρι - σμό. Στην ξε - νη -

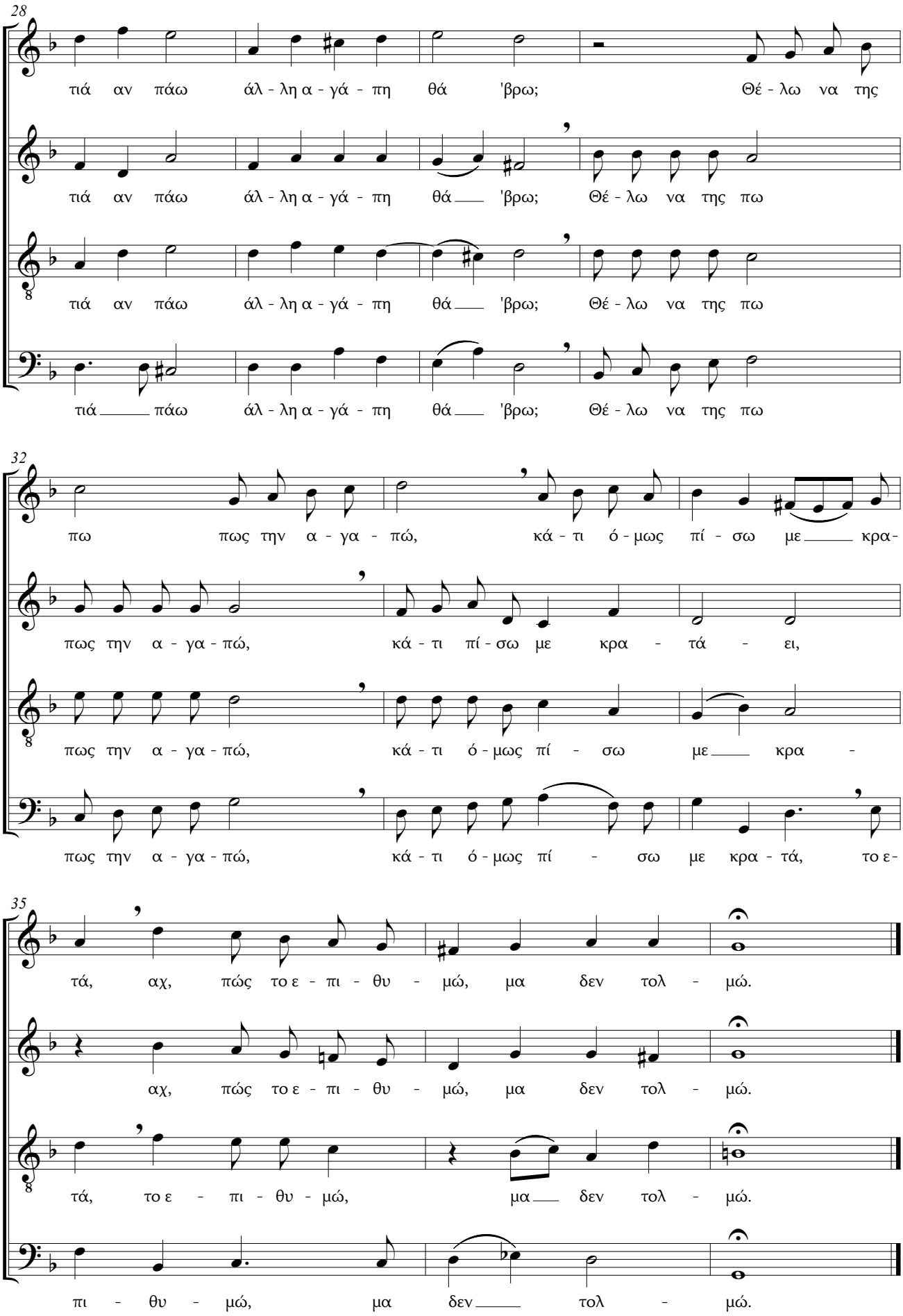
28
τιά αν πάω άλ - λη α - γά - πη θά 'βρω; Θέ - λω να της
τιά αν πάω άλ - λη α - γά - πη θά 'βρω; Θέ - λω να της πω
τιά αν πάω άλ - λη α - γά - πη θά 'βρω; Θέ - λω να της πω
τιά πάω άλ - λη α - γά - πη θά 'βρω; Θέ - λω να της πω
32
πω πως την α - γα - πώ, κά - τι ό - μως πί - σω με κρα -
πως την α - γα - πώ, κά - τι πί - σω με κρα - τά - ει,
πως την α - γα - πώ, κά - τι ό - μως πί - σω με κρα -
πως την α - γα - πώ, κά - τι ό - μως πί - σω με κρα - τά, το ε -
35
τά, αχ, πώς το ε - πι - θυ - μώ, μα δεν τολ - μώ.
αχ, πώς το ε - πι - θυ - μώ, μα δεν τολ - μώ.
τά, το ε - πι - θυ - μώ, μα δεν τολ - μώ.
πι - θυ - μώ, μα δεν τολ - μώ.

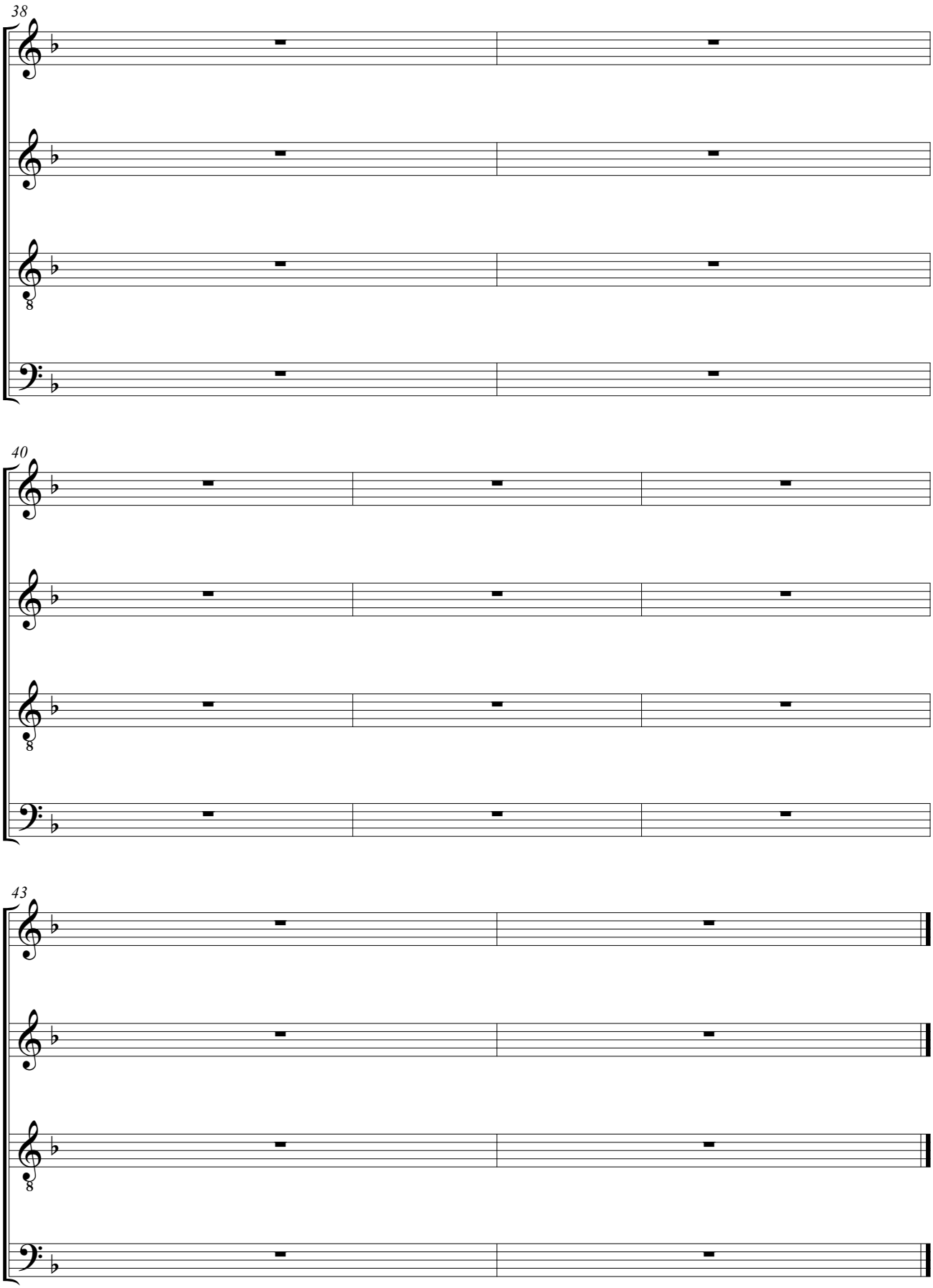
38
40
43