βαθμός δυσκολίας: 1 2 **3** 4 5 6
διάρκεια: ~ 0:45

από το ρεπερτόριο της Παιδικής Χορωδίας των ΧΜΟ Θεσσαλονίκης, την περίοδο 1963-1970

Η ζωή στο δάσος

"Puisque tout passe"

R. M. Rilke

από τα "Six Chansons"

ελεύθεροι στίχοι, Δημήτρης Γκότσης

Paul Hindemith, 1895-1963

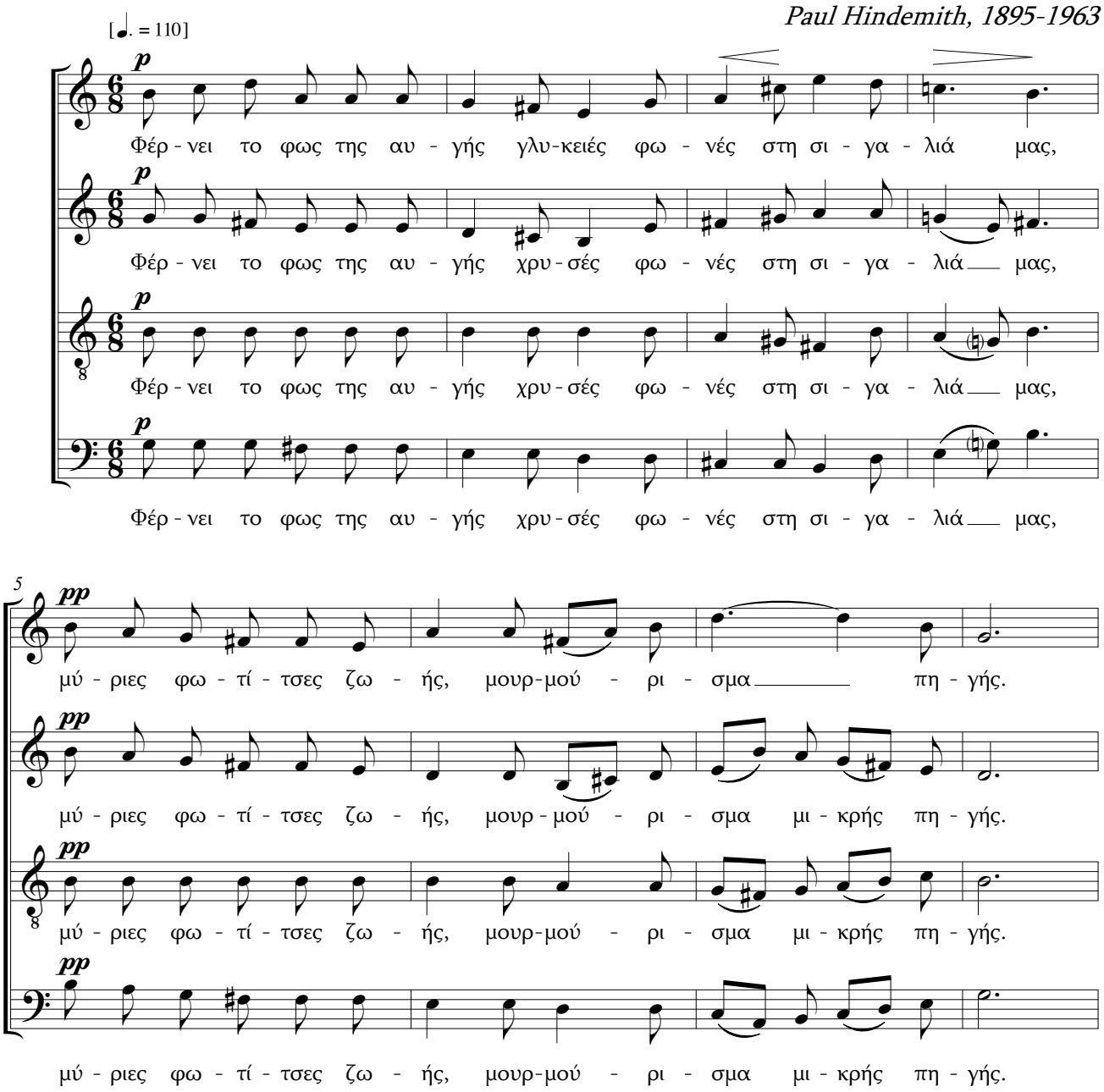

© Fnl - Μουσικό αρχείο Αντώνη Κοντογεωργίου

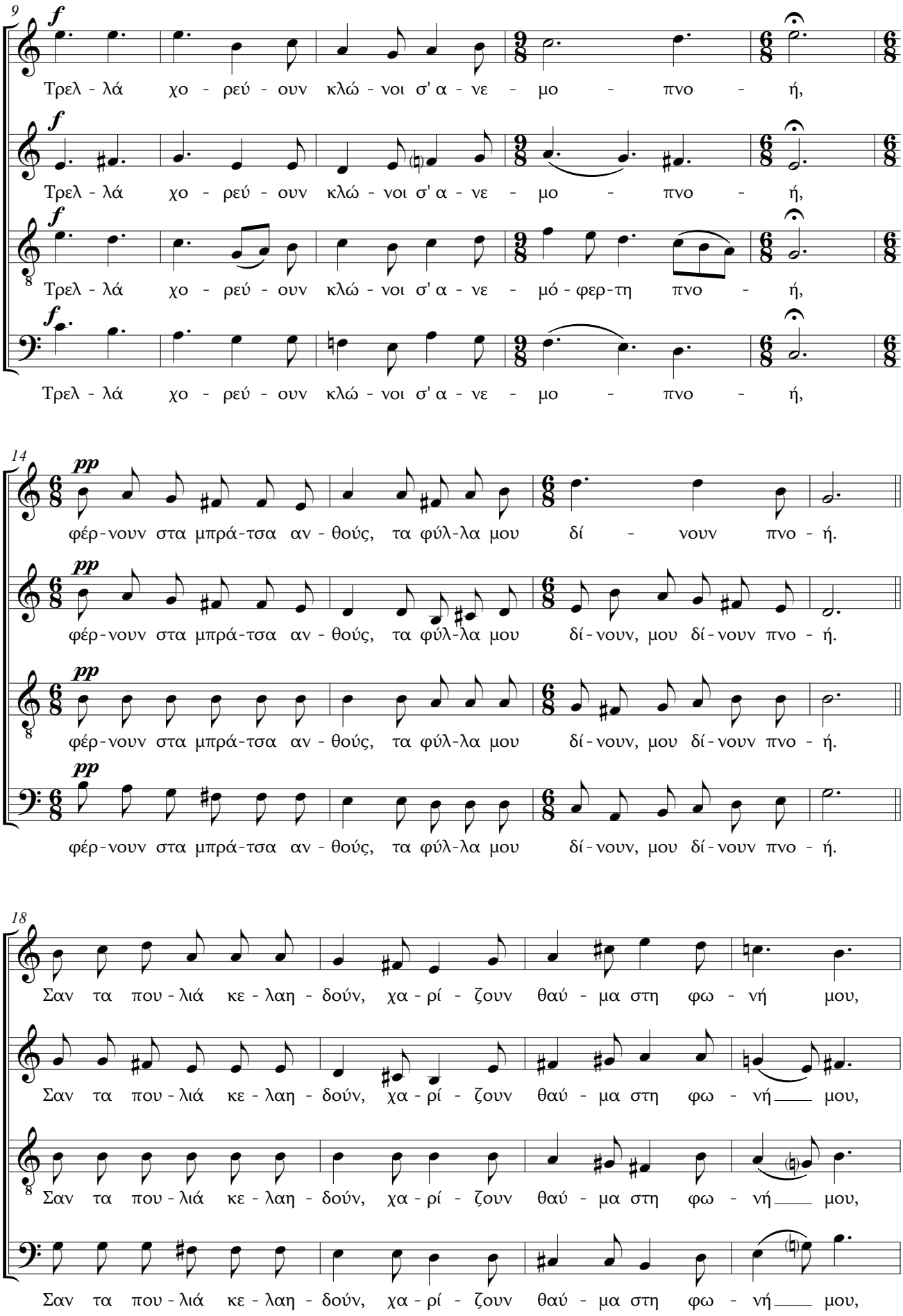
9
f
Τρελ - λά χο - ρεύ - ουν κλώ - νοι σ' α - νε - μο - πνο - ή,
Τρελ - λά χο - ρεύ - ουν κλώ - νοι σ' α - νε - μο - πνο - ή,
Τρελ - λά χο - ρεύ - ουν κλώ - νοι σ' α - νε - μό - φερ - τη πνο - ή,
Τρελ - λά χο - ρεύ - ουν κλώ - νοι σ' α - νε - μο - πνο - ή,
14
pp
φέρ - νουν στα μπρά - τσα αν - θούς, τα φύλ - λα μου δί - νουν πνο - ή.
φέρ - νουν στα μπρά - τσα αν - θούς, τα φύλ - λα μου δί - νουν, μου δί - νουν πνο - ή.
φέρ - νουν στα μπρά - τσα αν - θούς, τα φύλ - λα μου δί - νουν, μου δί - νουν πνο - ή.
φέρ - νουν στα μπρά - τσα αν - θούς, τα φύλ - λα μου δί - νουν, μου δί - νουν πνο - ή.
18
Σαν τα που - λιά κε - λαη - δούν, χα - ρί - ζουν θαύ - μα στη φω - νή μου,
Σαν τα που - λιά κε - λαη - δούν, χα - ρί - ζουν θαύ - μα στη φω - νή μου,
Σαν τα που - λιά κε - λαη - δούν, χα - ρί - ζουν θαύ - μα στη φω - νή μου,
Σαν τα που - λιά κε - λαη - δούν, χα - ρί - ζουν θαύ - μα στη φω - νή μου,

22

μες στην κρυ - φή μου α - γκα - λιά ζω - ά - κια πώς πη - δούν.

μες στην κρυ - φή μου α - γκα - λιά ζω - ά - κια πώς, αχ πώς πη - δούν.

μες στην κρυ - φή μου α - γκα - λιά ζω - ά - κια πώς, αχ πώς πη - δούν.

μες στην κρυ - φή μου α - γκα - λιά ζω - ά - κια πώς, αχ πώς πη - δούν.

26

f

Τρελ - λά χο - ρεύ - ουν κλώ - νοι σ' α - νε - μο - πνο - ή,

f

Τρελ - λά χο - ρεύ - ουν κλώ - νοι σ' α - νε - μο - πνο - ή,

f

Τρελ - λά χο - ρεύ - ουν κλώ - νοι σ' α - νε - μό - φερ - τη πνο - ή,

f

Τρελ - λά χο - ρεύ - ουν κλώ - νοι σ' α - νε - μο - πνο - ή,

31

pp

φέρ - νουν στα μπρά - τσα αν - θούς, τα φύλ - λα μου δί - νουν πνο - ή.

pp

φέρ - νουν στα μπρά - τσα αν - θούς, τα φύλ - λα μου δί - νουν, μου δί - νουν πνο - ή.

pp

φέρ - νουν στα μπρά - τσα αν - θούς, τα φύλ - λα μου δί - νουν, μου δί - νουν πνο - ή.

pp

φέρ - νουν στα μπρά - τσα αν - θούς, τα φύλ - λα μου δί - νουν, μου δί - νουν πνο - ή.