βαθμός δυσκολίας: 1 **2** 3 4 5 6
διάρκεια: ~ 1:50

Η καταχνιά

"Ich harrete des Herren"

ελεύθεροι στίχοι, Δημήτρης Γκότσης

Heinrich Schütz, 1585-1672

[𝅗𝅥 = 42]

Η κα - τα - χνιά σαν γέρ - νει ε - πά - νω απ' το νε -
Η κα - τα - χνιά σαν γέρ - νει ε - πά - νω απ' το νε -
Η κα - τα - χνιά σαν γέρ - νει ε - πά - νω απ' το ___ νε -
Η κα - τα - χνιά σαν γέρ - νει ε - πά - νω απ' το νε -

5

ρό, στο δά - σος μέσ' α - πλώ - νει υ - φά - δι θο - λε -
ρό, στο δά - σος μέσ' α - πλώ - νει υ - φά - δι θο - λε -
ρό, στο δά - σος μέσ' α - πλώ - νει υ - φά - δι θο - λε -
ρό, στο δά - σος μέσ' α - πλώ - νει υ - φά - δι θο - λε -

10

ρό. Κι - τρι - νι - σμέ - να φύλ - λα φι - λιώ - νουν με τη γη,
ρό. Κι - τρι - νι - σμέ - να φύλ - λα φι - λιώ - νουν με τη γη,
ρό. Κι - τρι - νι - σμέ - να φύλ - λα φι - λιώ - νουν με τη γη,
ρό. Κι - τρι - νι - σμέ - να φύλ - λα φι - λιώ - νουν με τη γη,

© Fnl - Μουσικό αρχείο Αντώνη Κοντογεωργίου

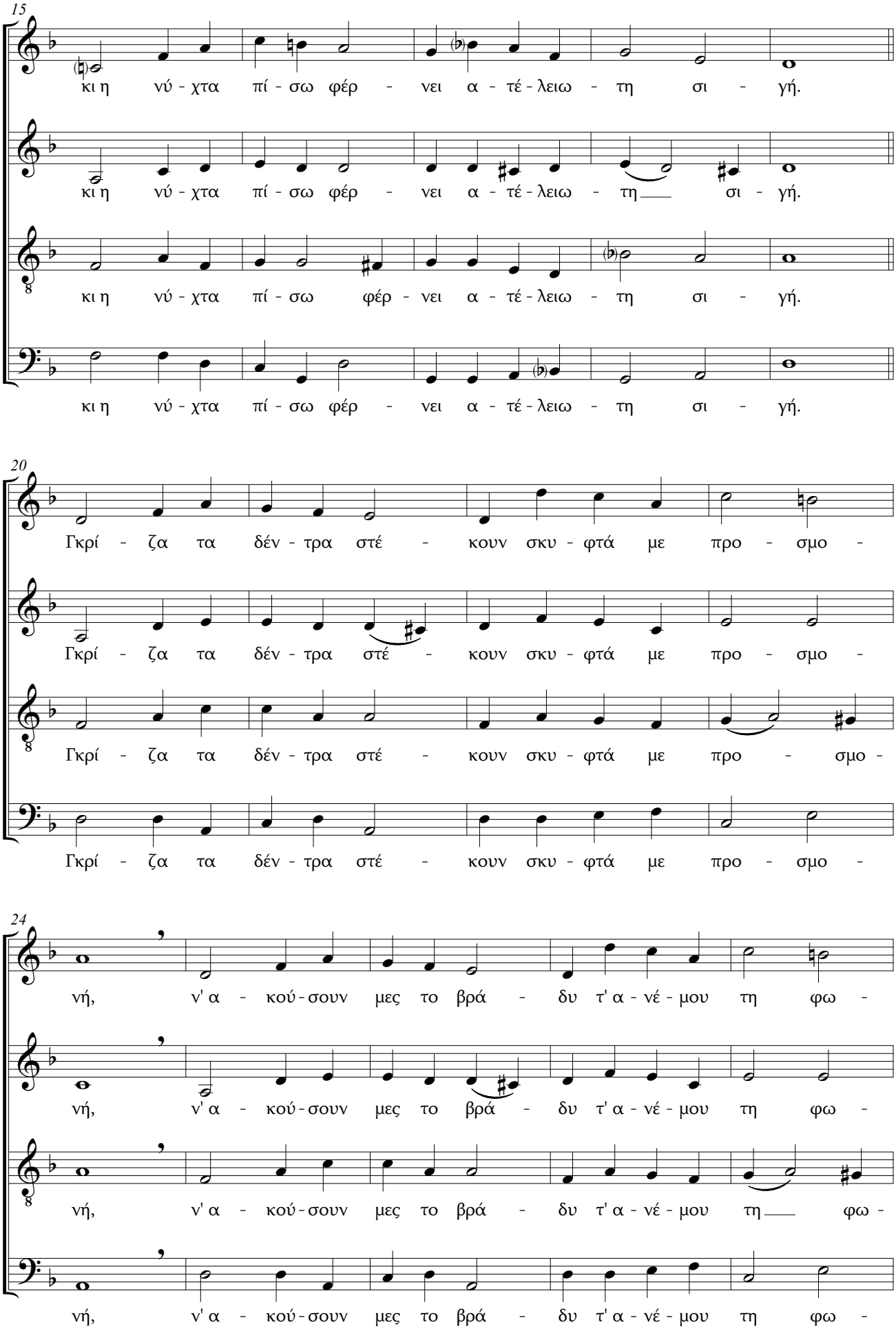
15
κι η νύ - χτα πί - σω φέρ - νει α - τέ - λειω - τη σι - γή.
κι η νύ - χτα πί - σω φέρ - νει α - τέ - λειω - τη σι - γή.
κι η νύ - χτα πί - σω φέρ - νει α - τέ - λειω - τη σι - γή.
κι η νύ - χτα πί - σω φέρ - νει α - τέ - λειω - τη σι - γή.
20
Γκρί - ζα τα δέν - τρα στέ - κουν σκυ - φτά με προ - σμο -
Γκρί - ζα τα δέν - τρα στέ - κουν σκυ - φτά με προ - σμο -
Γκρί - ζα τα δέν - τρα στέ - κουν σκυ - φτά με προ - σμο -
Γκρί - ζα τα δέν - τρα στέ - κουν σκυ - φτά με προ - σμο -
24
νή, ν' α - κού - σουν μες το βρά - δυ τ' α - νέ - μου τη φω -
νή, ν' α - κού - σουν μες το βρά - δυ τ' α - νέ - μου τη φω -
νή, ν' α - κού - σουν μες το βρά - δυ τ' α - νέ - μου τη φω -
νή, ν' α - κού - σουν μες το βρά - δυ τ' α - νέ - μου τη φω -

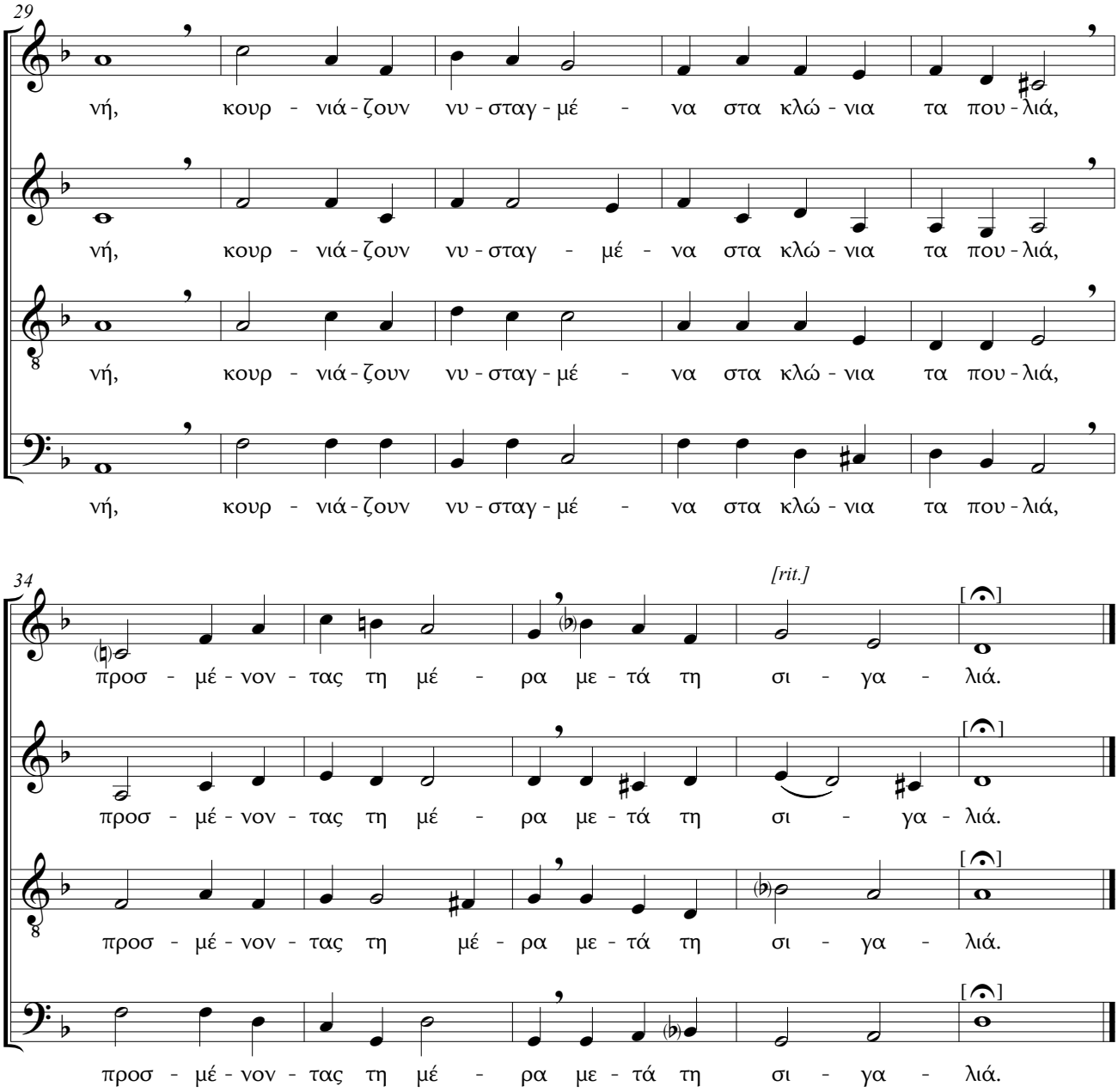
29
νή, κουρ - νιά - ζουν νυ - σταγ - μέ - να στα κλώ - νια τα που - λιά,
νή, κουρ - νιά - ζουν νυ - σταγ - μέ - να στα κλώ - νια τα που - λιά,
νή, κουρ - νιά - ζουν νυ - σταγ - μέ - να στα κλώ - νια τα που - λιά,
νή, κουρ - νιά - ζουν νυ - σταγ - μέ - να στα κλώ - νια τα που - λιά,
34
[rit.]
προσ - μέ - νον - τας τη μέ - ρα με - τά τη σι - γα - λιά.
προσ - μέ - νον - τας τη μέ - ρα με - τά τη σι - γα - λιά.
προσ - μέ - νον - τας τη μέ - ρα με - τά τη σι - γα - λιά.
προσ - μέ - νον - τας τη μέ - ρα με - τά τη σι - γα - λιά.